Муниципальное бюджетное общеобразовательное учреждение «Уральская средняя общеобразовательная школа № 34»
(МБОУ «Уральская СОШ № 34»)
Красноярский край, Рыбинский район, п. Урал, ул. Первомайская, д.18

ЦЕНТР ОБРАЗОВАНИЯ ЕСТЕСТВЕННО-НАУЧНОЙ И ТЕХНОЛОГИЧЕСКОЙ НАПРАВЛЕННОСТЕЙ «ТОЧКА РОСТА» (зонирование 2 этаж)

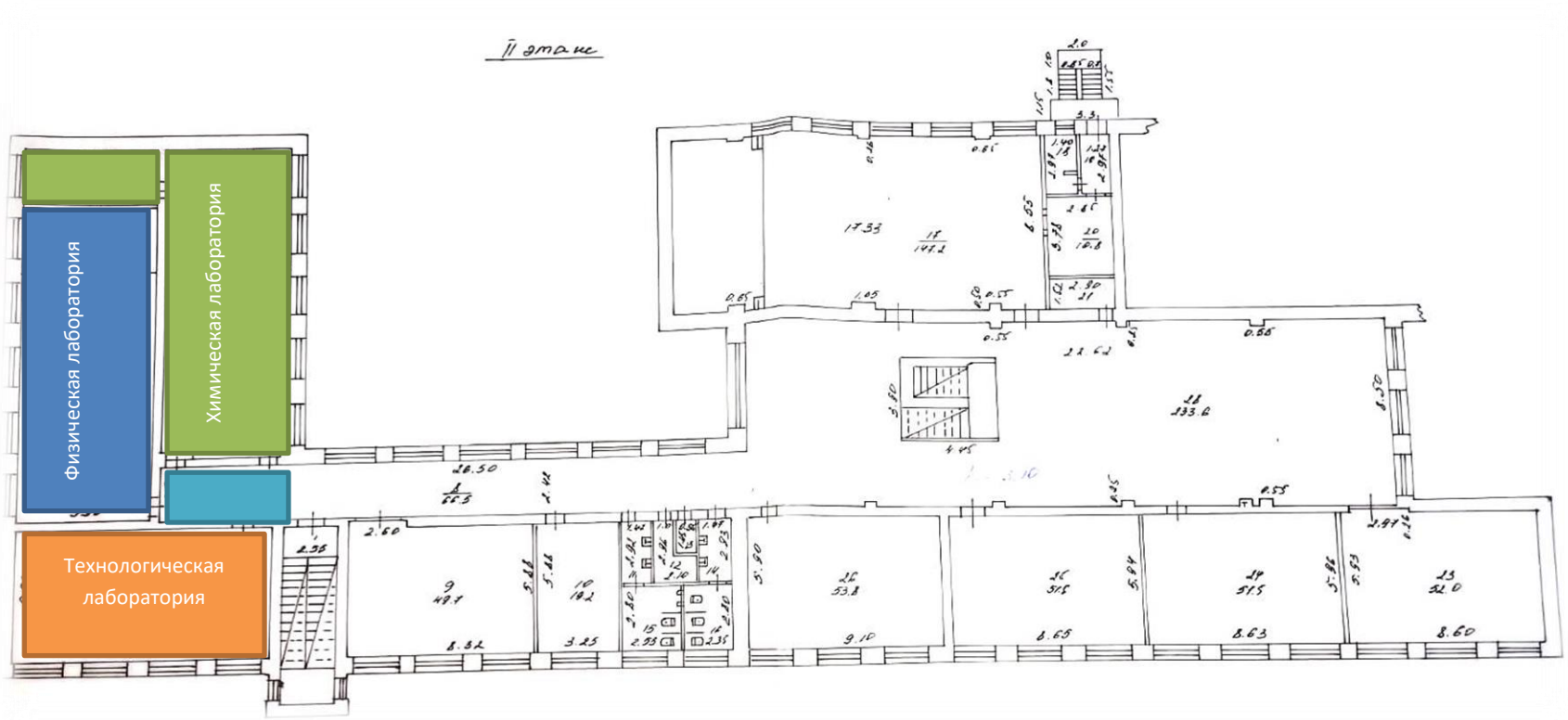

Кабинет физики.
Физическая лаборатория.
Рекреационная зона.

Кабинет информатики.
Технологическая лаборатория.
Кабинет химии/биологии.
Химическая лаборатория.